

Παραπομπή λήπτη και ένταξη στο Εθνικό Μητρώο Υποψήφιων Ληπτών (ΕΜΥΛ)



Στρατής Κασιμάτης
Νεφρολόγος, Α' Νεφρολογική Α.Π.Θ.
Γ.Ν. Θεσσαλονίκης «Ιπποκράτειο»

ΓΝΩΣΤΟΠΟΙΗΣΗ

- Σε σχέση με την παρούσα παρουσίαση, δηλώνω ότι δεν υπάρχει οποιαδήποτε σύγκρουση συμφερόντων



ΕΥΡΩΠΑΙΚΟΙ ΔΕΙΚΤΕΣ ΔΩΡΕΑΣ

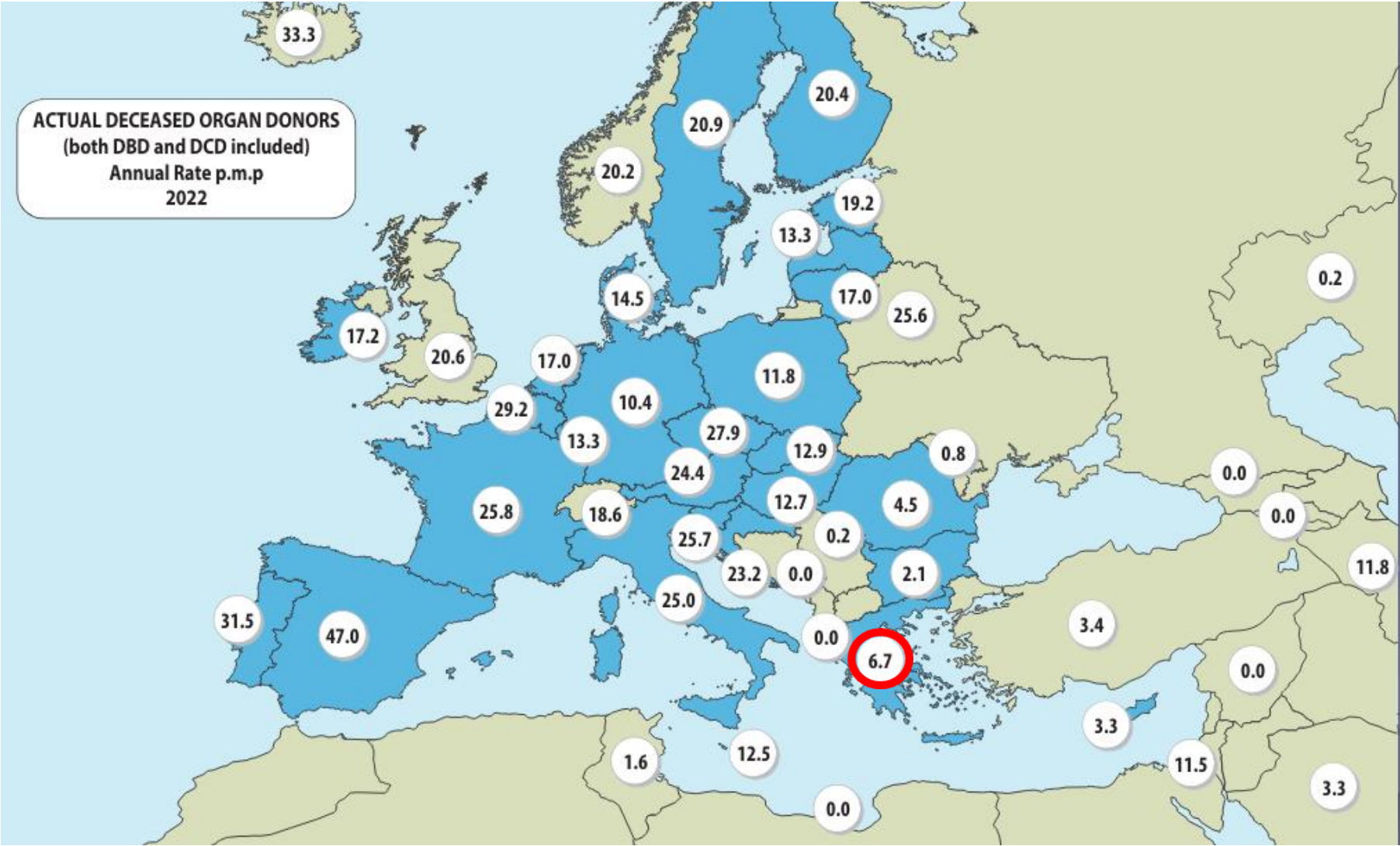

ΜΕΤΑΜΟΣΧΕΥΤΙΚΟ ΧΑΣΜΑ ΣΤΗΝ ΕΛΛΑΔΑ

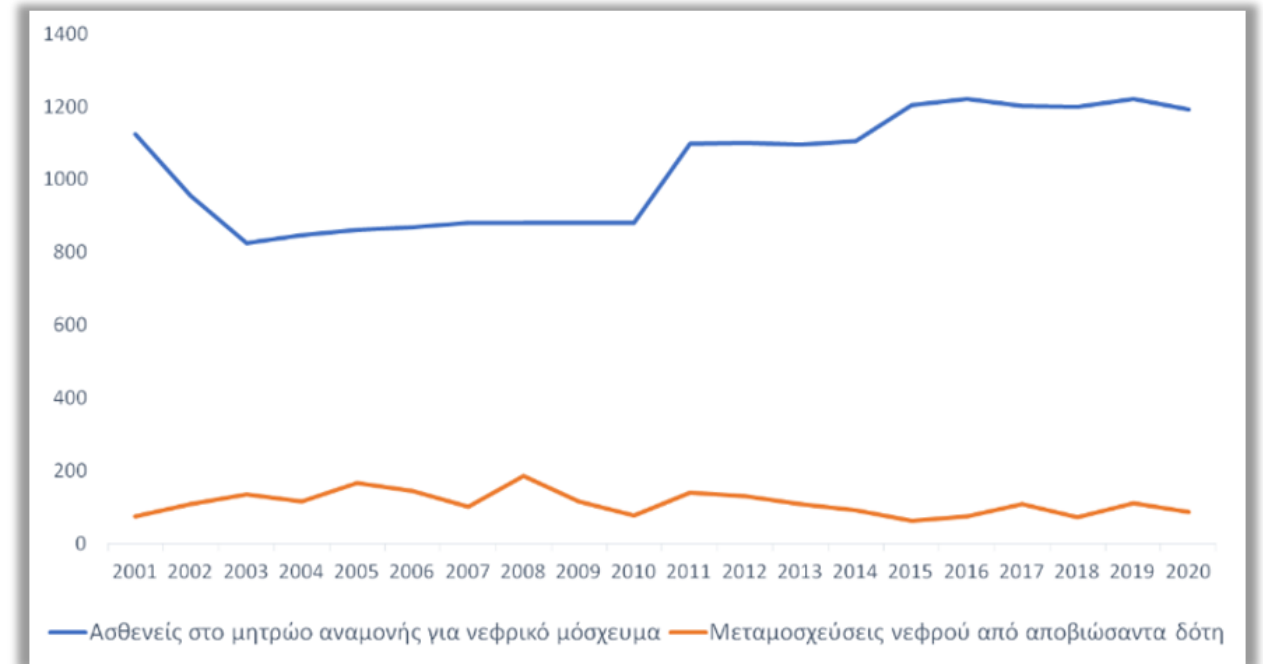
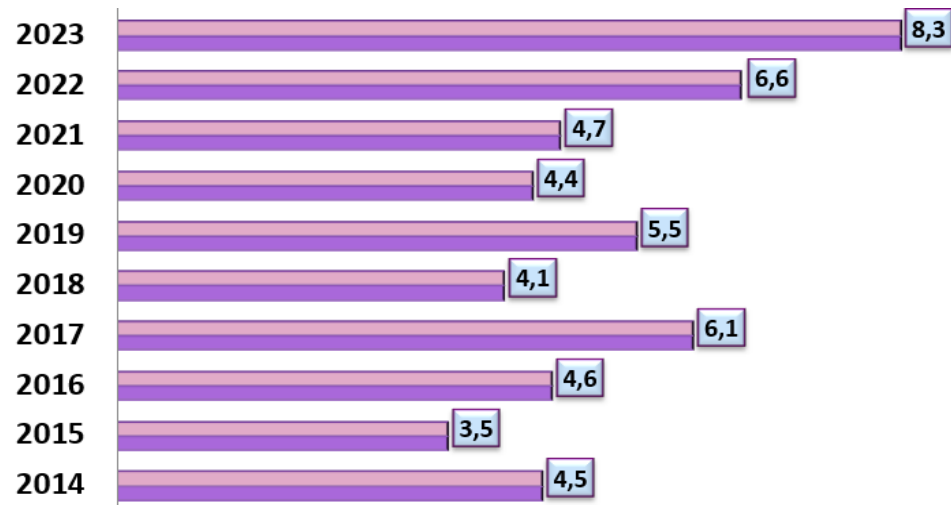

EOM: 2024 / 2022

ΝΕΦΡΙΚΗ ΑΝΕΠΑΡΚΕΙΑ ΚΑΙ ΜΕΤΑΜΟΣΧΕΥΤΙΚΟ ΧΑΣΜΑ

Patients on the Waiting List vs. Transplants Performed

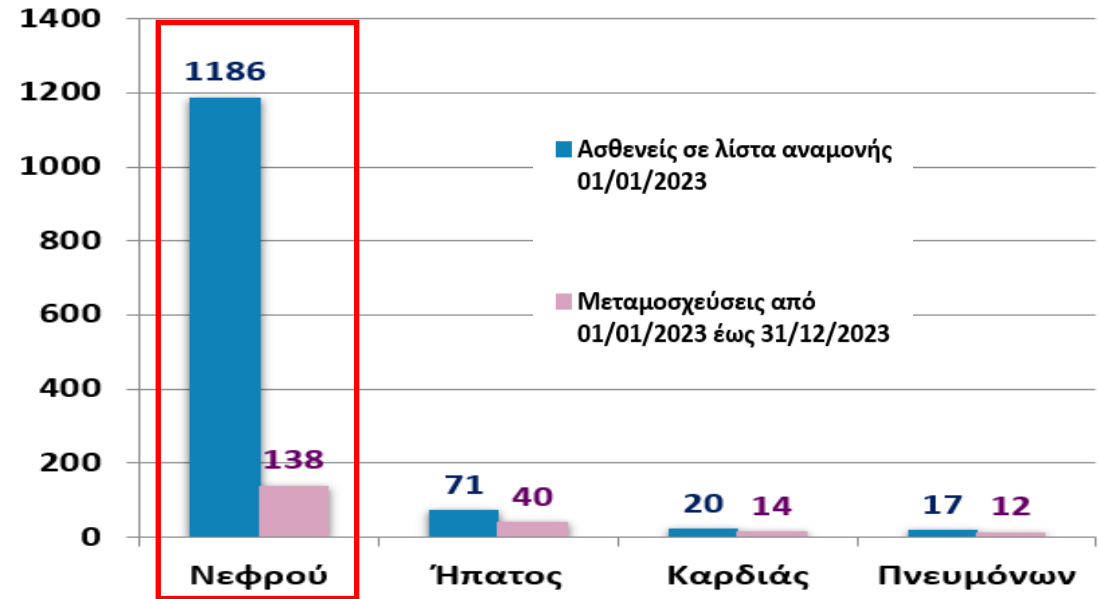
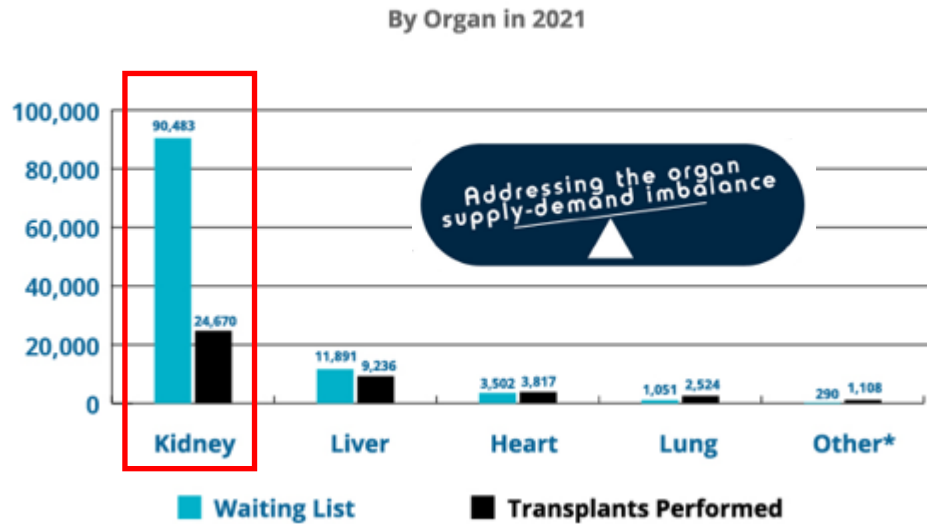

EOM: 2024

ΛΙΣΤΑ ΑΝΑΜΟΝΗΣ ΓΙΑ ΝΕΦΡΙΚΟ ΜΟΣΧΕΥΣΜΑ

- **Ισότιμη πρόσβαση των ασθενών στην λίστα αναμονής**
 - **Θεράποντες ιατροί → Μονάδες Μεταμόσχευσης Νεφρού**

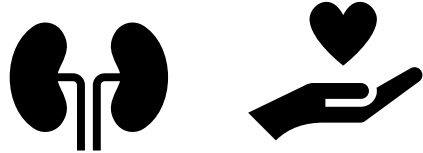

- **Δίκαιη κατανομή των μοσχευμάτων στους υποψήφιους της λίστας**
 - ✓ **Κριτήρια κατανομής νεφρικών μοσχευμάτων**
 - **Αυτονομία ασθενούς**
 - **Βέλτιστη αξιοποίηση μοσχευμάτων**



ΕΘΝΙΚΗ ΛΙΣΤΑ ΑΣΘΕΝΩΝ ΥΠΟΨΗΦΙΩΝ ΠΡΟΣ ΜΕΤΑΜΟΣΧΕΥΣΗ ΝΕΦΡΟΥ



10109

ΕΦΗΜΕΡΙΣ ΤΗΣ ΚΥΒΕΡΝΗΣΕΩΣ ΤΗΣ ΕΛΛΗΝΙΚΗΣ ΔΗΜΟΚΡΑΤΙΑΣ

ΤΕΥΧΟΣ ΔΕΥΤΕΡΟ

Αρ. Φύλλου 973

25 Οκτωβρίου 1996

Α. ΓΕΝΙΚΕΣ ΑΡΧΕΣ

Τα πτωματικά μοσχεύματα διατίθενται με μοριοποιημένο σύστημα βαθμολόγησης των υποψηφίων ληπτών, οι οποίοι καταγράφονται στην Εθνική Λίστα, μετά την υποβολή τους σε προμεταμοσχευτικό έλεγχο και την ένδειξη των υπευθύνων ιατρικών ομάδων «**ΚΑΤΑΛΛΗΛΟΣ ΠΡΟΣ ΜΕΤΑΜΟΣΧΕΥΣΗ**».

Η Εθνική Λίστα είναι ΜΙΑ και μεταμοσχεύονται ασθενείς, οι οποίοι είναι εγγεγραμμένοι αυστηρά και μόνο σε αυτήν.

Ο έλεγχος του συστήματος λειτουργίας (Βαθμολογημένη μοριοποίηση) της Εθνικής Λίστας ανατίθεται σε εννεαμελή επιτροπή δεοντολογίας που ορίζεται με απόφαση του Υπουργού Υγείας και Πρόνοιας και ύστερα από πρόταση του ΕΣΜ.

Στην επιτροπή αυτή ανατίθεται η κατ' έτος αξιολόγηση του εφαρμοζομένου συστήματος και η αναπροσαρμογή αυτού όποτε κρίνεται αναγκαία.

Β. ΚΡΙΤΗΡΙΑ ΓΙΑ ΤΗΝ ΕΓΓΡΑΦΗ ΣΤΗΝ ΕΘΝΙΚΗ ΛΙΣΤΑ ΑΣΘΕΝΩΝ ΥΠΟΨΗΦΙΩΝ ΠΡΟΣ ΜΕΤΑΜΟΣΧΕΥΣΗ ΝΕΦΡΩΝ (ΠΤΩΜΑΤΙΚΟΙ ΝΕΦΡΟΙ)

ΚΡΙΤΗΡΙΟ Ι

ΟΜΑΔΕΣ ΑΙΜΑΤΟΣ

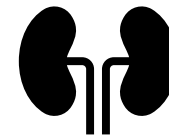

ΕΘΝΙΚΟ ΜΗΤΡΩΟ ΥΠΟΨΗΦΙΩΝ ΛΗΠΤΩΝ (ΕΜΥΛ)



3179

ΕΦΗΜΕΡΙΣ ΤΗΣ ΚΥΒΕΡΝΗΣΕΩΣ ΤΗΣ ΕΛΛΗΝΙΚΗΣ ΔΗΜΟΚΡΑΤΙΑΣ

ΤΕΥΧΟΣ ΠΡΩΤΟ

Αρ. Φύλλου 150

27 Ιουνίου 2011

ΝΟΜΟΣ ΥΠ ΑΡΙΘΜ. 3984

Δωρεά και μεταμόσχευση οργάνων και άλλες διατάξεις

Ο ΠΡΟΕΔΡΟΣ
ΤΗΣ ΕΛΛΗΝΙΚΗΣ ΔΗΜΟΚΡΑΤΙΑΣ

Εκδόθηκε τον ακόλουθο νόμο που ψήφισε η Βουλή:



20015

ΕΦΗΜΕΡΙΣ ΤΗΣ ΚΥΒΕΡΝΗΣΕΩΣ ΤΗΣ ΕΛΛΗΝΙΚΗΣ ΔΗΜΟΚΡΑΤΙΑΣ

ΤΕΥΧΟΣ ΔΕΥΤΕΡΟ

Αρ. Φύλλου 1451

5 Ιουνίου 2014

ΑΠΟΦΑΣΕΙΣ

Αριθμ. Υ4α/31519

Εθνικό Μητρώο Υποψηφίων Λήπτων - Κατάταξη και Κατανομή Νεφρικών Μοσχευμάτων στους υποψήφιους Λήπτες.

Ο ΥΠΟΥΡΓΟΣ ΥΓΕΙΑΣ

Έχοντας υπόψη:

1. Τις διατάξεις του άρθρου 19 του Ν. 3984/2011 «Δωρεά και μεταμόσχευση οργάνων και άλλες διατάξεις» (ΦΕΚ 150/Α'/2011), όπως ισχύει.
2. Τις διατάξεις του Π.Δ. 95/2000 «Οργανισμός του Υπουργείου Υγείας και Πρόνοιας» (ΦΕΚ 76/Α'/2000), όπως ισχύει.
3. Τις διατάξεις του Π.Δ. 6/2001 «Κανονισμός Λειτουργίας του Εθνικού Οργανισμού Μεταμοσχεύσεων» (ΦΕΚ 3/Α'/2001).
4. Τις διατάξεις του Π.Δ. 93/2002 «Προσόντα και καθήκοντα Συντονιστών Μεταμοσχεύσεων» (ΦΕΚ 79/Α'/2002).
5. Τις διατάξεις του άρθρου 90 του «Κώδικα Νομοθεσίας για την Κυβέρνηση και τα Κυβερνητικά όργανα», που κυρώθηκε με το άρθρο πρώτο του Π.Δ/τος 63/2005 (ΦΕΚ 98/Α'/2005).
6. Την υπ' αριθμ. Υ4α/36538/2012 υπουργική απόφαση «Καθορισμός όρων και προϋποθέσεων λειτουργίας των Μονάδων Μεταμοσχεύσεων συμπαγών οργάνων και διαδικασία χρήσης και ανάκλησης άδειας λειτουργίας αυτών» (ΦΕΚ 1262/Β'/2012).
7. Το υπ' αριθμ. ΕΟΜ/οικ.2021/20.5.2013 έγγραφο του ΕΟΜ, με συνημμένο το Απόσπασμα Πρακτικού της από 24.4.2013 Συνεδρίασης του Δ. Σ. του Οργανισμού.
8. Το υπ' αριθμ. ΑΥ6α/Δ.Υ./30.01.2014 έγγραφο του ΚΕ.Σ.Υ., με συνημμένη την υπ' αριθμ. 31 απόφαση της 24ης 10.7.2013 Ολομέλειάς του.
9. Το γεγονός ότι από την εφαρμογή των διατάξεων της παρούσας απόφασης δεν προκαλείται δαπάνη σε βάρος του κρατικού προϋπολογισμού.
10. Την ανάγκη εφαρμογής νέου ενιαίου συστήματος εγγραφής ασθενών υποψηφίων προς μεταμόσχευση νεφρού καθώς και τη διάθεση των νεφρικών μοσχευμάτων με μοριοποιημένο, διαφανές σύστημα βαθμολόγησης, προσαρμοσμένο στα νέα ιατρικά, νομικά και πραγματικά δεδομένα, αποφασίζουμε:

Α. ΕΘΝΙΚΟ ΜΗΤΡΩΟ ΥΠΟΨΗΦΙΩΝ ΛΗΠΤΩΝ ΝΕΦΡΙΚΟΥ ΜΟΣΧΕΥΜΑΤΟΣ

1. ΔΙΑΔΙΚΑΣΙΑ ΕΓΓΡΑΦΗΣ ΚΑΙ ΔΙΑΓΡΑΦΗΣ

11. Το Εθνικό Μητρώο είναι ένα και η εγγραφή σε αυτό και μόνον σε αυτό αποτελεί απαραίτητη προϋπόθεση για να μεταμοσχευθεί ο ασθενής. Ο Εθνικός Οργανισμός Μεταμοσχεύσεων (ΕΟΜ) τηρεί το Εθνικό Μητρώο, που εγγράφεται κάθε υποψήφιος λήπτης κατόπιν αιτήσεώς του στον ΕΟΜ μέσω των Μονάδων Μεταμόσχευσης, οι οποίες αποστέλλουν την αίτηση αφού πρώτα πιστοποιήσει αυτός ότι είναι κατάλληλος για μεταμόσχευση, συνοδευόμενη από τα στοιχεία του προμεταμοσχευτικού ελέγχου και τα απαιτούμενα δικαιολογητικά και λοιπά έγγραφα όπως αυτά αναφέρονται στο Παράρτημα Ι της παρούσας. Η πιστοποίηση γίνεται από Μονάδα Μεταμόσχευσης της επιλογής του και από τον θεράποντα ιατρό του, βάσει κριτηρίων συναγόμενων από την ιατρική επιστήμη και δεοντολογία. Ο προμεταμοσχευτικός έλεγχος αποστέλλεται στον ΕΟΜ και τηρείται στο ειδικό αρχείο του. Περιλαμβάνει όλα τα αναγκαία στοιχεία που απαιτούνται για να γίνεται η κατωτέρω κατανομή των νεφρικών μοσχευμάτων, ως ενδεικτικά, ειδική αιτιολόγηση ελλιπέως προσπλάσμιότητας για τυχόν επείγουσα περίπτωση, ομάδα αίματος, δεξιόσδεσ εργατηρίου ιστοσυμβατότητας κ.λπ. όπως αυτά αναφέρονται στο έντυπο που προσαρτάται ως Παράρτημα II στην παρούσα. Σε περίπτωση που ο υποψήφιος λήπτης είναι αλλοδαπός, θα πρέπει να είναι ασφαλισμένος και να έχει ενεργό άδεια παραμονής στη χώρα τη στιγμή που θα εγγραφεί, οπότεδήποτε κληθεί προς μεταμόσχευση και κατά τους τακτικούς επανελέγχους. Επίσης σφειλι να προσκομίσει βεβαίωση από τον αντίστοιχο αρμόδιο φορέα μεταμοσχεύσεων ή υπουργείο Υγείας της χώρας του ότι δεν είναι εγγεγραμμένος σε λίστα αναμονής για νεφρικό μόσχευμα στη χώρα του.

12. Οι εγγεγραμμένοι στο Εθνικό Μητρώο υποψήφιοι λήπτες καλούνται από τον Εθνικό Οργανισμό Μεταμοσχεύσεων μέσω των Μονάδων Τεχνητού Νεφρού (M.T.N.) τουλάχιστον μία φορά κατ' έτος, να προσκομίσουν βεβαίωση από τον θεράποντα ιατρό τους σχετικά με την κατάσταση της υγείας τους ως προς την καταλληλότητά τους για μεταμόσχευση. Αν εγείρεται ζήτημα ακαταλληλότητας για μεταμόσχευση είτε κατά τον επίσημο έλεγχο, είτε κατά τη διαδικασία επιλογής για μεταμόσχευση όταν υπάρχει δότης, ο Εθνικός Οργανισμός

ΕΘΝΙΚΟ ΜΗΤΡΩΟ ΥΠΟΨΗΦΙΩΝ ΛΗΠΤΩΝ (ΕΜΥΛ)



3547

ΕΦΗΜΕΡΙΔΑ
ΤΗΣ ΚΥΒΕΡΝΗΣΕΩΣ
ΤΗΣ ΕΛΛΗΝΙΚΗΣ ΔΗΜΟΚΡΑΤΙΑΣ

18 Μαρτίου 2023

ΤΕΥΧΟΣ ΠΡΩΤΟ

Αρ. Φύλλου 69

ΝΟΜΟΣ ΥΠ' ΑΡΙΘΜ. 5034

|

- Το ΕΜΥΛ συνιστά Εθνικό Μητρώο Ασθενών (Νομοθεσία 2019)
- Η κατανομή των οργάνων προς μεταμόσχευση γίνεται με διαφανή, αντικειμενικά και επιστημονικά κριτήρια, σύμφωνα με τις αρχές της ίσης μεταχείρισης, της διαφάνειας και της δικαιοσύνης
- Για την κατανομή των οργάνων λαμβάνονται υπόψη: Ο επείγων χαρακτήρας της μεταμόσχευσης, ο χρόνος αναμονής για μεταμόσχευση του υποψήφιου λήπτη, η απουσία ασυμβατότητας, και το ιατρικό όφελος για τον λήπτη
- Το σύστημα κατανομής επικαιροποιείται (το αργότερο ανά πενταετία)

ΕΝΤΑΞΗ ΑΣΘΕΝΩΝ ΣΤΟ ΕΜΥΛ

- ✓ Στο ΕΜΥΛ εντάσσονται νεφροπαθείς τελικού σταδίου σε αιμοκάθαρση ή σε περιτοναϊκή κάθαρση (ενήλικες και παιδιά)
 - Πλήρης Προμεταμοσχευτικός Έλεγχος
 - Πιστοποίηση καταλληλότητας από μία Μονάδα Μεταμόσχευσης Νεφρού
 - Πιστοποίηση ημερομηνίας έναρξης κάθαρσης από την Υ.Σ.Ε
- Η κατάταξη των υποψηφίων στο Εθνικό Μητρώο γίνεται με μοριοδοτούμενο σύστημα βαθμολόγησης με βάση ιατρικά δεδομένα (χρόνος παραμονής στην κάθαρση και κοινά HLA με τον δότη)
- Οι ασθενείς κατανέμονται στο Γενικό Μητρώο Ασθενών ή στους Ασθενείς με Ιατρικές Προτεραιότητες – αν πληρούνται οι σχετικές προϋποθέσεις-.

ΠΡΟΤΕΡΑΙΟΠΟΙΗΣΗ ΥΠΟΨΗΦΙΩΝ ΛΗΠΤΩΝ



ΕΝΤΥΠΟ ΕΟΜ ΠΡΟΜΕΤΑΜΟΣΧΕΥΤΙΚΟΥ ΕΛΕΓΧΟΥ

20020

ΕΦΗΜΕΡΙΣ ΤΗΣ ΚΥΒΕΡΝΗΣΕΩΣ (ΤΕΥΧΟΣ ΔΕΥΤΕΡΟ)

Β.3 ΔΩΡΗΤΕΣ ΝΕΦΡΟΥ ΜΟΝΟΝΕΦΡΟΙ

1. Βεβαίωση ειδικά αιτιολογημένη του Επιστημονικά Υπεύθυνου της Μονάδας στην οποία είχε διενεργηθεί η κατά το άρθρο 8 ζώσα μεταμόσχευση ότι ο υποψήφιος λήπτης ήταν νομίμως δωρητής νεφρικού μοσχεύματος.

ΠΑΡΑΡΤΗΜΑ ΙΙ

Προμεταμοσχευτικός έλεγχος-Έντυπα και Διαδικασίες



ΕΛΛΗΝΙΚΟΣ ΟΡΓΑΝΙΣΜΟΣ
ΜΕΤΑΜΟΣΧΕΥΣΕΩΝ

ΠΡΟΜΕΤΑΜΟΣΧΕΥΤΙΚΟΣ ΕΛΕΓΧΟΣ (Π.Ε.)
ΥΠΟΨΗΦΙΟΥ ΛΗΠΤΗ ΝΕΦΡΙΚΟΥ ΜΟΣΧΕΥΜΑΤΟΣ

ΚΩΔΙΚΟΣ ΜΟΝΑΔΑΣ ΚΑΘΑΡΣΗΣ

ΚΩΔΙΚΟΣ ΜΟΝΑΔΑΣ ΜΕΤΑΜΟΣΧΕΥΣΕΩΝ

ΠΡΟΣΩΠΙΚΑ ΣΤΟΙΧΕΙΑ ΥΠΟΨΗΦΙΟΥ ΛΗΠΤΗ

ΕΠΩΝΥΜΟ:	ΟΝΟΜΑ:	
ΟΝΟΜΑ ΠΑΤΕΡΑ:	ΜΗΤΕΡΑΣ:	
ΗΜΕΡ. ΓΕΝΝΗΣΗΣ:		
ΤΟΠΟΣ ΓΕΝΝΗΣΗΣ:	ΙΘΑΓΕΝΕΙΑ:	
ΔΙΕΥΘΥΝΣΗ ΚΑΤΟΙΚΙΑΣ	ΟΔΟΣ:	ΑΡΙΘ.:
ΠΕΡΙΟΧΗ:	ΠΟΛΗ:	Τ.Κ.:

ΕΝΤΥΠΟ ΕΟΜ ΠΡΟΜΕΤΑΜΟΣΧΕΥΤΙΚΟΥ ΕΛΕΓΧΟΥ

20036 ΕΦΗΜΕΡΙΣ ΤΗΣ ΚΥΒΕΡΝΗΣΕΩΣ (ΤΕΥΧΟΣ ΔΕΥΤΕΡΟ)

6. ΟΡΟΛΟΓΙΚΟΣ ΕΛΕΓΧΟΣ (/ /)

ANA: RF: Anti – DNA:

7. ΟΡΜΟΝΙΚΟΣ ΕΛΕΓΧΟΣ (/ /)

T3: T4: TSH: PTH:

ΦΑΡΜΑΚΕΥΤΙΚΗ ΑΓΩΓΗ

ΠΑΡΑΤΗΡΗΣΕΙΣ ΚΑΙ ΓΝΩΜΗ ΥΠΕΥΘΥΝΟΥ ΝΕΦΡΟΛΟΓΟΥ ΜΟΝΑΔΑΣ ΤΕΧΝΗΤΟΥ ΝΕΦΡΟΥ



ΗΜΕΡΟΜΗΝΙΑ (/ /)
ΟΝΟΜΑΤΕΠΩΝΥΜΟ
ΑΜΚΑ

ΥΠΟΓΡΑΦΗ

ΕΦΗΜΕΡΙΣ ΤΗΣ ΚΥΒΕΡΝΗΣΕΩΣ (ΤΕΥΧΟΣ ΔΕΥΤΕΡΟ)

20037

ΣΤΟΙΧΕΙΑ ΜΟΝΑΔΑΣ ΜΕΤΑΜΟΣΧΕΥΣΕΩΝ ΝΕΦΡΟΥ ΛΔΕΙΑ (αρ. υ/αΦΕΚ.....)

ΝΟΣΟΚΟΜΕΙΟ:

ΔΙΕΥΘΥΝΤΗΣ/ΕΠΙΣΤΗΜΟΝΙΚΑ ΥΠΕΥΘΥΝΟΣ:

ΔΙΕΥΘΥΝΣΗ:

ΤΗΛ.:

Παρατηρήσεις και γνώμη Νεφρολόγων Μονάδας Μεταμοσχεύσεων

Παρατηρήσεις και γνώμη χειρουργών Μονάδας Μεταμοσχεύσεων

20038

ΕΦΗΜΕΡΙΣ ΤΗΣ ΚΥΒΕΡΝΗΣΕΩΣ (ΤΕΥΧΟΣ ΔΕΥΤΕΡΟ)

Ο ΥΠΕΥΘΥΝΟΣ ΝΕΦΡΟΛΟΓΟΣ

Ο ΥΠΕΥΘΥΝΟΣ ΧΕΙΡΟΥΡΓΟΣ

ΟΝΟΜΑΤΕΠΩΝΥΜΟ

ΟΝΟΜΑΤΕΠΩΝΥΜΟ

ΥΠΟΓΡΑΦΗ

ΥΠΟΓΡΑΦΗ

ΗΜΕΡΟΜΗΝΙΑ:

Επιλογή Μονάδας Μεταμόσχευσης από τον ασθενή:

Ημερομηνία και υπογραφή υποψήφιου λήπτη νεφρικού μοσχεύματος:

ΒΕΒΑΙΩΣΗ ΤΟΥ ΓΝΩΣΤΟΥ ΤΗΣ ΥΠΟΓΡΑΦΗΣ

ΗΜΕΡΟΜΗΝΙΑ ΠΑΡΑΔΟΣΗΣ: (/ /)
Ο Διευθυντής/Επιστημονικά
Υπεύθυνος της Μονάδας
Μεταμοσχεύσεων



ΠΑΡΑΠΟΜΠΗ ΛΗΠΤΗ – ΘΕΡΑΠΩΝ ΙΑΤΡΟΣ

Ισότιμη πρόσβαση των ασθενών στην λίστα αναμονής

- Ενημέρωση των ασθενών για την δυνατότητα ένταξή τους στο Εθνικό Μητρώο Υποψήφιων Ληπτών
- Εκτίμηση του ιατρικού οφέλους για τον υποψήφιο λήπτη και σχετική συζήτηση μαζί του
- **Έγκαιρη** παραπομπή του υποψήφιου λήπτη στην Μονάδα Μεταμόσχευσης Νεφρού
 - Χρόνος έναρξης και ολοκλήρωσης του προμεταμοσχευτικού ελέγχου



ΠΑΡΑΠΟΜΠΗ ΛΗΠΤΗ – ΘΕΡΑΠΩΝ ΙΑΤΡΟΣ

Συμπλήρωση του εντύπου του προμεταμοσχευτικού ελέγχου του ΕΟΜ

- Συμπλήρωση των υποχρεωτικών πεδίων
- Συμπλήρωση των υπόλοιπων πεδίων (* όπου κρίνεται αναγκαίο) κατά ιατρική εκτίμηση
- Συνεργασία με το Κέντρο Ιστοσυμβατότητας για την HLA τυποποίηση και την ανίχνευση anti-HLA (κυτταροτοξικών) αντισωμάτων
- Σαφή καταγραφή της γενικότερης γνώμης και των επί μέρους παρατηρήσεων που θεωρείται ότι θα πρέπει να αξιολογηθούν από την Μονάδα Μεταμόσχευσης Νεφρού



ΠΑΡΑΠΟΜΠΗ ΛΗΠΤΗ – ΜΟΝΑΔΑ ΜΕΤΑΜΟΣΧΕΥΣΗΣ

- Λειτουργία Εξωτερικού Ιατρείου Προμεταμοσχευτικού Ελέγχου για ένταξη στο ΕΜΥΛ, με τυποποιημένο και προσβάσιμο τρόπο προγραμματισμού της εξέτασης από τους ιατρούς της Μονάδας Μεταμόσχευσης
- Συμμετοχή στο σχετικό Ιατρείο Νεφρολόγου και Χειρουργού με την συνδρομή Κλινικού Συντονιστή Μεταμοσχεύσεων, έτσι ώστε η πλήρης συμπλήρωση του εντύπου του ΕΟΜ να μπορεί να ολοκληρωθεί σε μια επίσκεψη
- Ενημέρωση του θεράποντα ιατρού για τις επί πλέον παρατηρήσεις των ιατρών της ΜΜΝ



ΠΑΡΑΠΟΜΠΗ ΛΗΠΤΗ – ΜΟΝΑΔΑ ΜΕΤΑΜΟΣΧΕΥΣΗΣ

- Ο ασθενής δύναται να επιλέξει την MMN της προτίμησης του
- Η MMN αποστέλλει το σύνολο των στοιχείων του προμεταμοσχευτικού ελέγχου του ασθενούς στον EOM
- Η MMN ενημερώνει τον ασθενή για την αποδοχή του από το ΕΜΥΛ



ΠΑΡΑΠΟΜΠΗ ΛΗΠΤΗ – ΙΑΤΡΙΚΕΣ ΠΡΟΤΕΡΑΙΟΤΗΤΕΣ

Επείγοντα (E)



Απόλυτη αδυναμία υποκατάστασης νεφρικής λειτουργίας με οποιαδήποτε και όχι μόνο με μία από τις γνωστές μεθόδους

Προϋποθέσεις λήψης: *συμβατή ABO & αρνητικό CM*



ΠΑΡΑΠΟΜΠΗ ΕΠΕΙΓΟΝΤΟΣ – ΜΟΝΑΔΑ ΜΕΤΑΜΟΣΧΕΥΣΗΣ -ΕΟΜ

Επείγοντα (Ε)

- ✓ Ειδικά αιτιολογημένη βεβαίωση του θεράποντος ιατρού και των υπεύθυνων νεφρολόγου και χειρουργού της Μονάδας Μεταμόσχευσης
 - Βεβαίωση Χειρουργού Κέντρου αγγειακής προσπέλασης
 - Βεβαίωση Νεφρολόγου υπεύθυνου Μονάδας Περιτοναϊκής Κάθαρσης
- ✓ Κατόπιν προηγούμενης αποφάσεως (όχι εκ των υστέρων εγκρίσεως) του Διοικητικού Συμβουλίου του ΕΟΜ



ΣΥΝΕΡΓΑΣΙΑ ΜΟΝΑΔΑΣ ΚΑΘΑΡΣΗΣ ΜΟΝΑΔΑΣ ΜΕΤΑΜΟΣΧΕΥΣΗΣ

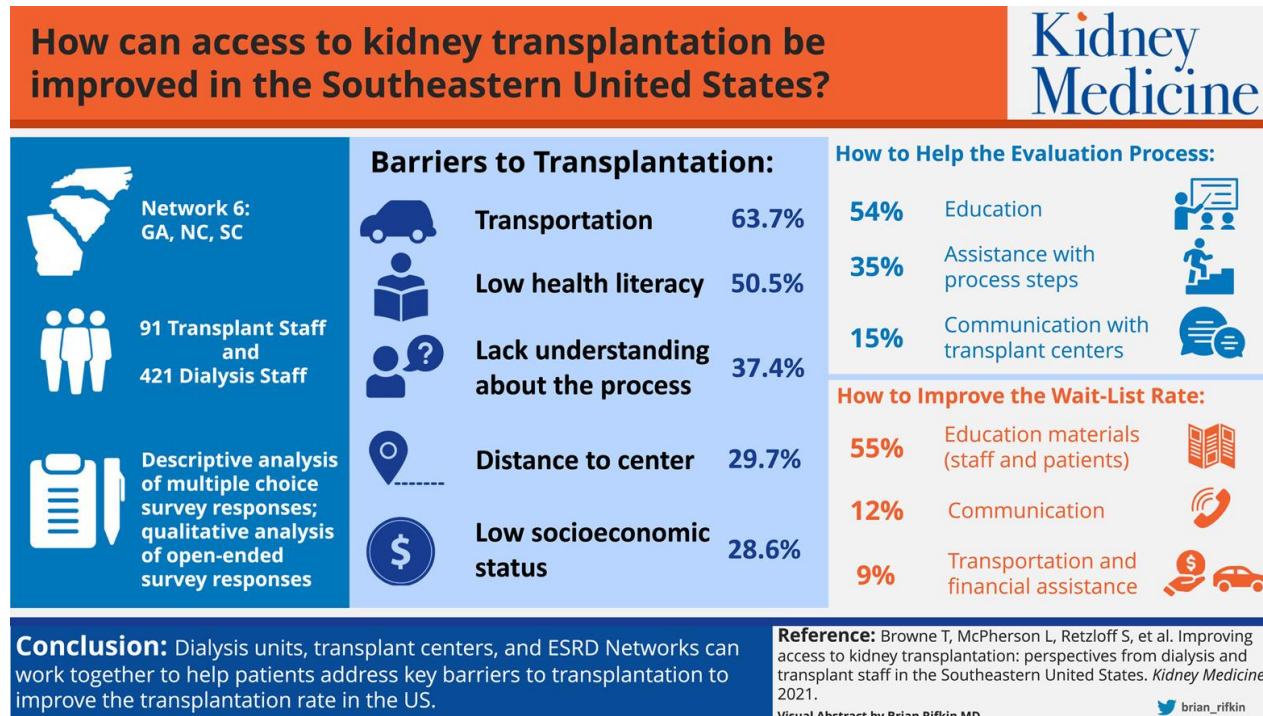

Η υποστήριξη των Μονάδων Κάθαρσης στην διασύνδεση τους με τις Μονάδες Μεταμόσχευσης Νεφρού και η αρμονική συνεργασία τους μπορεί να αυξήσει τις δυνατότητες πρόσβασης των νεφροπαθών ασθενών στην νεφρική μεταμόσχευση.

ΕΝΤΑΞΗ ΑΣΘΕΝΩΝ ΣΤΟ ΕΜΥΛ

- **Ενεργοποίηση θεραπόντων ιατρών στις Μονάδες Κάθαρσης**



- **Λειτουργική και έγκαιρη παραπομπή των υποψήφιων ληπτών στις Μονάδες Μεταμόσχευσης Νεφρού**



- **Ένταξη στο ΕΜΥΛ συμπαγών οργάνων – διασύνδεση με άλλα Μητρώα (δωρητών)**
 - ✓ **Αξιόπιστο σύστημα κατανομής των μοσχευμάτων**

Ευχαριστώ πολύ